DIRECCION DE OBRAS, ORDENAMIENTO TERRITORIAL Y SERVICIOS MUNICIPALES.

"2023, AÑO DE FRANCISCO VILLA, EL REVOLUCIONARIO DEL PUEBLO"

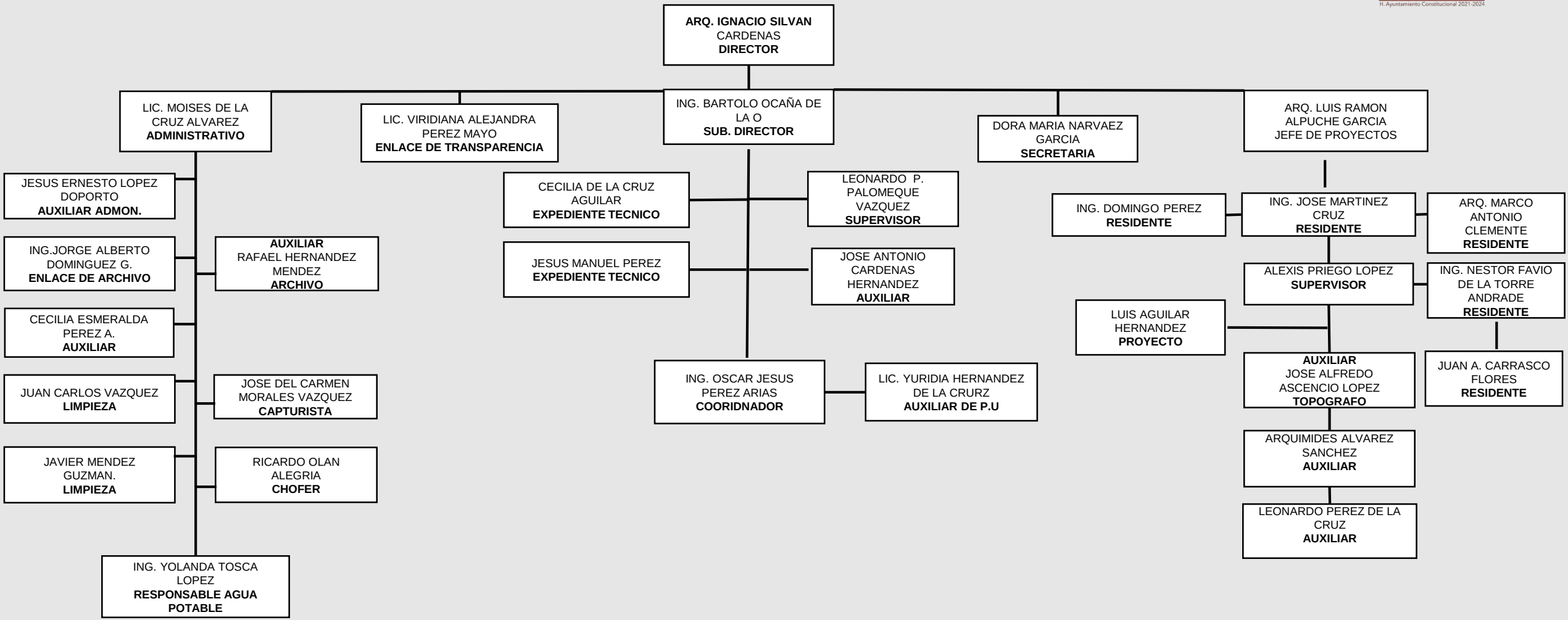

CUADRILLA TRABAJO EN CAMPO O CONSTRUCCIÓN

- FRANCISCO AGUILAR CORNELIO **BACHEO**
  - JESUS ALBERTO OSORIO AGUILAR. **BACHEO**
    - NEWTON ZURITA OROPEZA **BACHEO**
- FERMIN GARCIA SALGADO. **PINTURA**
  - MARCOS PEREZ CERVANTES. **PINTURA**
    - JOSE LUIS CONTRERAS PEREZ **PINTURA** .
- ISABELINO SANCHEZ ASCENCIO **ALBAÑILERIA**
  - MIGUEL ANGEL HERNANDEZ NARVAEZ. **ALBAÑILERIA**
    - ANGEL GONZALES MORALES **ALBAÑILERIA**
      - JULIO CESAR TORRES MÉNDEZ **ALBAÑILERIA**
        - HECTOR CARDENAS PALOMEQUE. **ALBAÑILERIA**
          - RUFFO AGUILAR TORRES **CHOFER**
- **OPERADOR**
  - JOHNNY ENRIQUE LUNA POTENCIANO **OPERADOR**
    - OTILIO LOPEZ PERERA **OPERADOR**