DIRECCIÓN DE OBRAS, ORDENAMIENTO TERRITORIAL Y SERVICIOS MUNICIPALES

2024 - 2027

JALAPA
EL PUEBLO ES QUIEN GOBIERNA

Ing. Edgar Iván Priego Pacheco
DIRECTOR

Dora María Narváez García
Secretaría

Ing. Martha Elena Rodríguez Barrón
SUB DIRECTORA

Jorge Olaf Solís Oropeza
Chofer

Javier de la Cruz Valadez
Coordinador Servicios Municipales

Arq. Gutemberg Jimenez Sarao
Coordinador Ramo 33

Ing. Martha G. Gómez
Jefa de Departamento
Administración y Archivo

- **Lic. Viridiana Alejandra Pérez Mayo** — Jefe De Área, Enlace de Transparencia
- **Lic. Moisés de la Cruz Álvarez** — Administrativo
- **T.S.U. Rafael Hernández Méndez** — Auxiliar
- **Cecilia de la Cruz Aguilar** — Auxiliar
- **Jesús Manuel Pérez Cárdenas** — Auxiliar
- **José del Carmen Morales Vazquez** — Auxiliar
- **Ing. Jorge Alberto Domínguez González** — Auxiliar
- **Juan Carlos Vásquez** — Intendente
- **Javier Méndez Guzmán** — Auxiliar de mantenimiento

XXXXX
Jefe de Departamento
Proyectos

- **Lic. Oliverio Zurita Oropeza** — Topógrafo
- **Luis Aguilar Hernández** — Dibujante
- **Arquímedes Álvarez Sánchez** — Secretario
- **Ing. José Antonio Cárdenas Hernández** — Capturista
- **XXXXXXX** — AUXILIAR

Ing. Néstor Favio de la Torre Andrade
Jefe de Departamento
Seguimiento de obra

- **Ing. Miguel Alberto Morales Mazariego** — Residente de obra
- **Ing. Erick Cornelio Vite** — Supervisor
- **Ing. José Guadalupe Solis Gómez** — Residente de obra
- **Ing. Alexis Priego López** — Supervisor
- **XXX** — Residente de obra
- **Ing. Luis David González Acosta** — Supervisor

XXXXX
Jefe de Departamento
Licitaciones

- **Ing. Malaquias Cruz López** — Analista de P.U.
  - **Marcos Jiménez Correa** — Auxiliar
  - **LAE. Yuridia Hernández de la Cruz** — Auxiliar

2024 - 2027

DIRECCIÓN DE OBRAS, ORDENAMIENTO TERRITORIAL Y SERVICIOS MUNICIPALES

JALAPA
EL PUEBLO ES QUIEN GOBIERNA

Coordinación Ramo 33

Arq. Gutemberg Jimenez Sarao

Coordinador Ramo 33

María del Carmen Hernández Ocaña

Secretaria

Ing. Adán Pérez Paz

Supervisor de obra

L.C.P. Marcos Bautista Hernández

Expedientes

Ing. Leonardo P. Palomeque Vazquez

Auxiliar

Lic. Mayra Noriega Zurita

Correspondencia

José Alfredo Hernández Sánchez

Chofer

DIRECCIÓN DE OBRAS, ORDENAMIENTO TERRITORIAL Y SERVICIOS MUNICIPALES
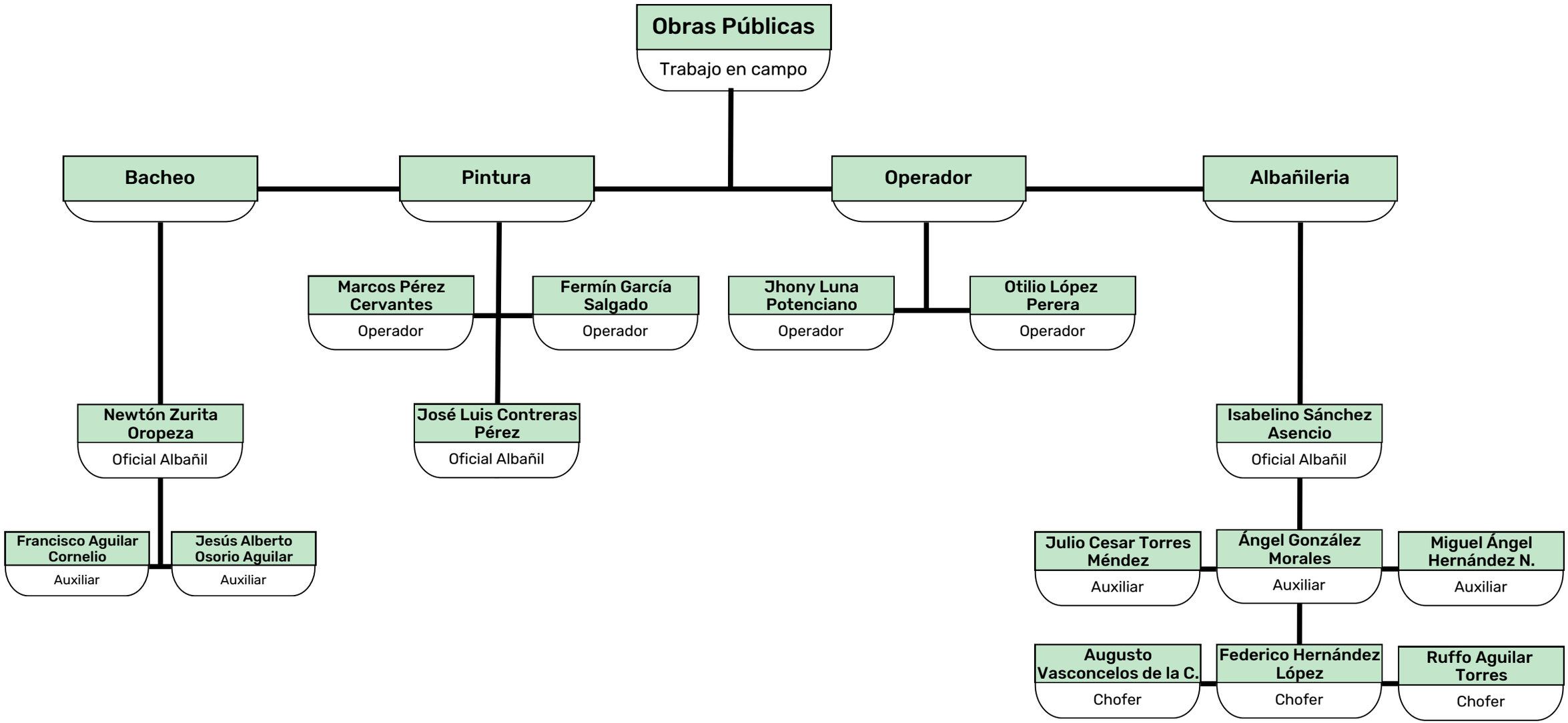
Cuadrilla obras Públicas